

Op 5 juni heb ik na een lange periode weer eens een rondje Brink kunnen varen. In de periode dat ik niet heb kunnen varen is er veel gebeurd op de Brink. Er is weer eens een stuk af gebaggerd en bij de visplaatsen om de hoek bij de Kleine Brink is ook het een en ander veranderd m.b.t. de dieptes. Ik heb een nieuwe fishfinder in de boot, nl de Humminbird Solix 12. Een geweldig geavanceerd apparaat wat d.m.v. mega imaging zeer gedetailleerde plaatjes laat zien.

Het water was nog relatief troebel, de temperatuur is zo'n 22 graden. Met zo'n 24 graden buitentemperatuur was het goed toeven op het water.

Het zuidelijke gedeelte heeft enige tientallen meters water toegevoegd gekregen. Het bodemverloop is, zoals verwacht, zwaar geaccidenteerd. De zuiger heeft flink wat sporen achtergelaten en heeft een onderwaterlandschap met veel structuur achtergelaten wat zeer aantrekkelijk is voor vis. Ik zag op sommige dieptes wel wat vis liggen maar niet in grote getalen.

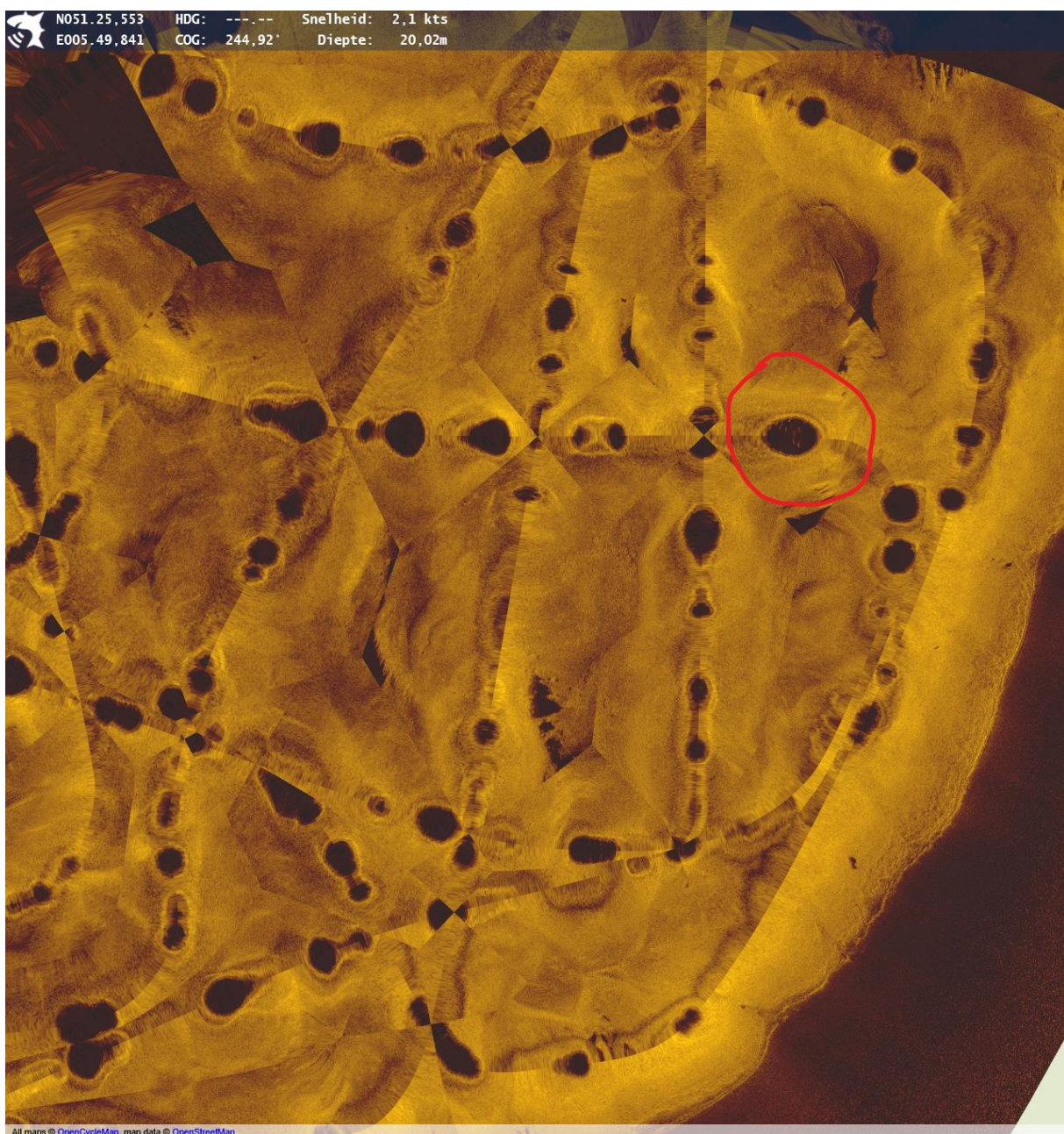

Op het vorige snapshot kun je goed de gaten zien die de zuigbuis heeft veroorzaakt, in de rode cirkel kon ik een schooltje vis waarnemen. De gemiddelde diepte was daar 5m.

De visplaatsen bij de Kleine Brink hebben ook een verandering ondergaan, voor visplaats 112 ligt nu een plaat van ca 20m lang met een (on)diepte van ca 1m. Een plek waar zich 's zomers wel eens vis kan verzamelen.

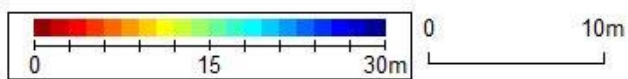
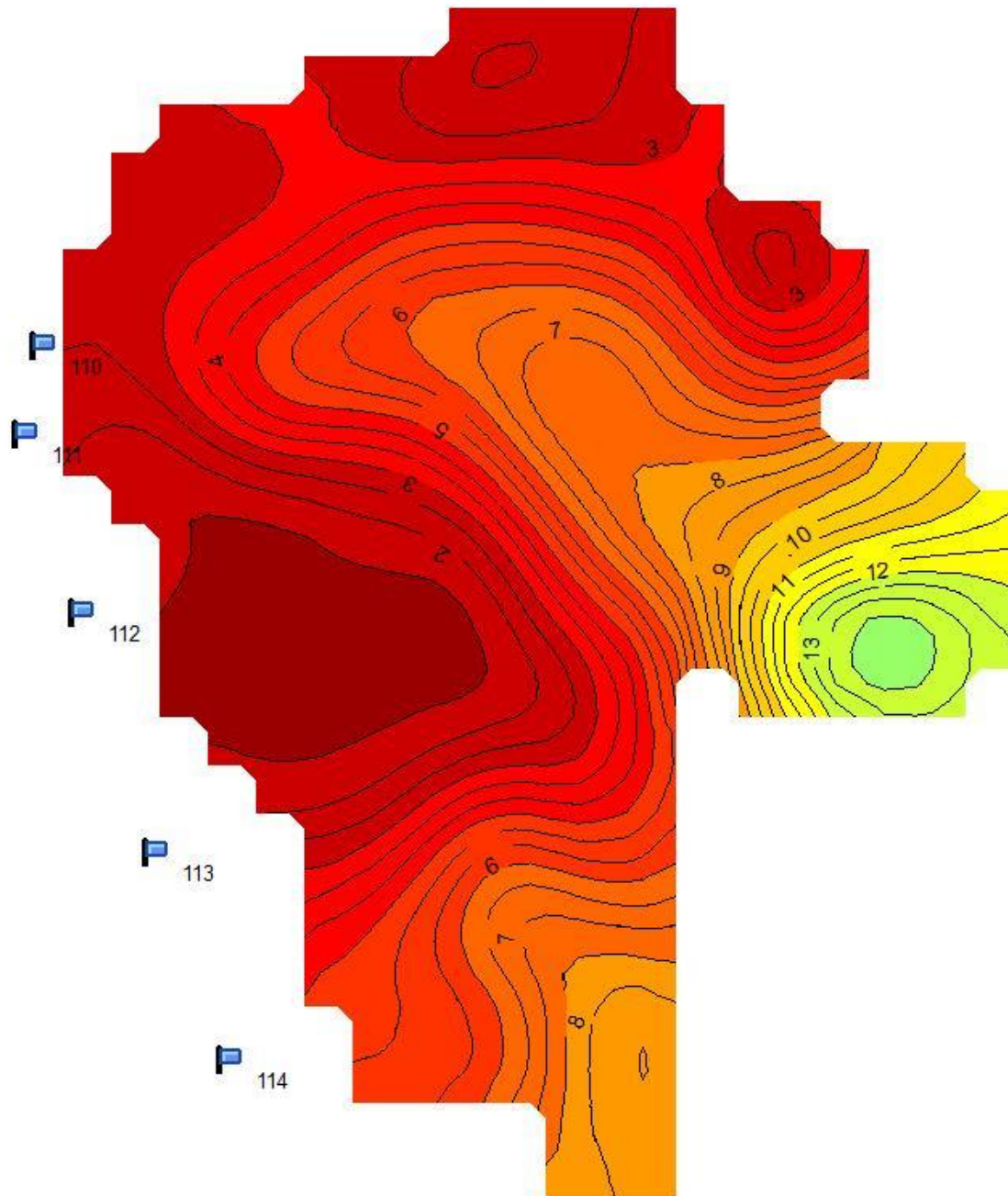

Brink nieuw
Mapping by AutoChart

Verder heb ik ook de overige visplaatsen bekeken op aanwezigheid van vis. Om een lang verhaal kort te maken, de visplaatsen aan de Snoertse Baan lieten minder vis zien dan de visplaatsen parallel aan de Berktsedijk. Deze keer zat de vis toch redelijk op de kant en moet met de vaste stok zeker te vangen zijn. Onderstaande plaatje laat zien dat er scholen vis op ca 10m uit de kant zit.

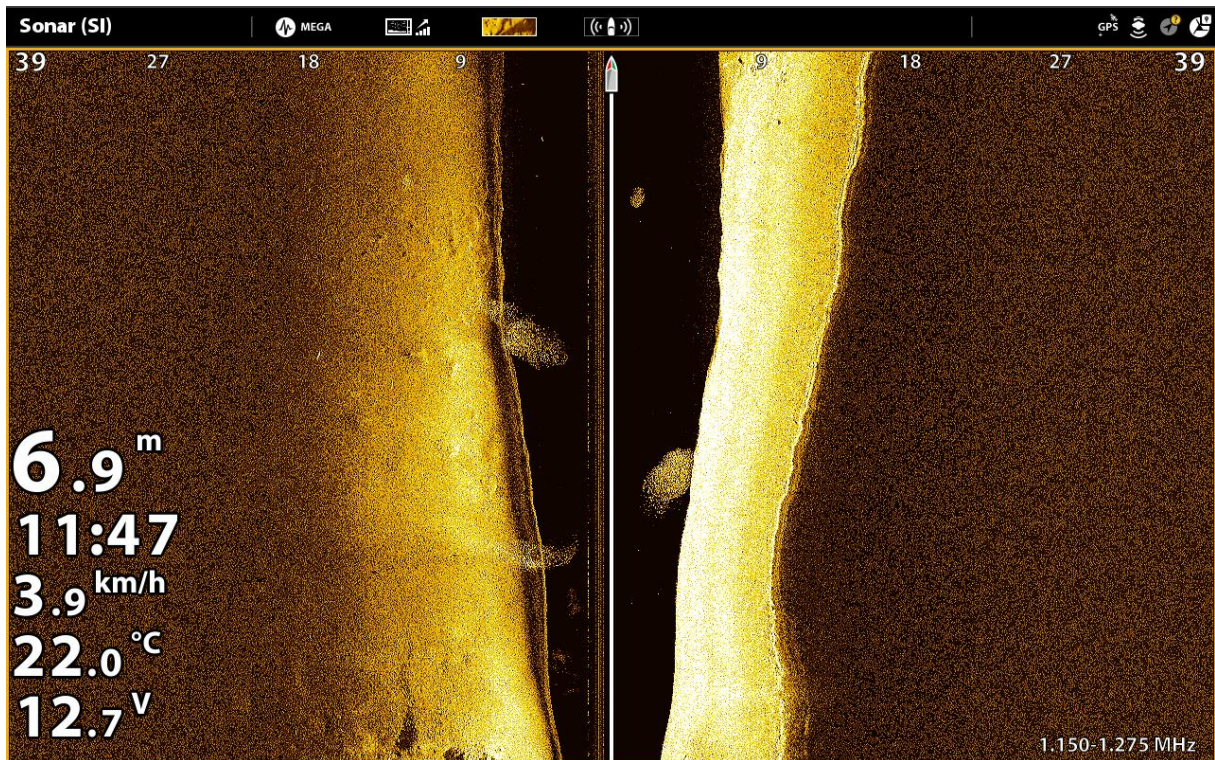

Tot de volgende keer.